



RESUM METEOROLÒGIC ANY 2023

ESTACIÓ METEOROLÒGICA MATARÓ - NORD (MARESME) -BARCELONA -

Ind.climatològic: 21MM08301A

Informació general

Nom	Mataró - Nord
Model	Campbell Scientifics CR310
Localització	Mataró (Maresme) - Barcelona-
Espai natural	Maresme
Coordenades	41°33'23"N - 2°26'10"E
Altitud	144 m.s.n.m
Observador	Jordi Gomis
Adreça	Mataró
Propietari	Jordi Gomis
Pàgina web	http://www.meteomataro.com/
Alta	27/9/2021

Dades tècniques

Temperatura	Sensor Vaisala HMP 155
Humitat	Sensor Vaisala HMP 155
Pressió At	Sensor CS106 Vaisala PTB110
Vent	Anemòmetre Young 05103
Precipitació	Sensor de precipitació Lambrech 15189
Radiació	Piranòmetre Campbell CS 301

Estació meteorològica de Mataró - Nord (Maresme) -Barcelona-
Resum climatològic. Any 2023

Latitud: 41°33'23"N Longitud 2°26'10"E

Altitud (m) 144

TEMPERATURA (°C)

NOMBRE DE DIES AMB:

Ind.climatològic: 21MM08301A

Mes	Màx	dia	Mit.màx	Mín	dia	Mit.mín	Mit. Anual	Mín 0,15 sol	Mín 0,10 subso	-5°C>=	0°C>=	Mín 20°C>=	Mín =>25°C	25°C >=	30°C>=	35°C>	Oscil.màx	dia	Mitjana
Gener	18,9°	14	14,3°	-1,5°	23	5,6°	9,7°			0	2	0	0	0	0	0	12,0°	30	8,6°
Febrer	24,4°	4	14,6°	0,8°	27	6,4°	10,3°			0	0	0	0	0	0	0	15,7°	4	8,2°
Març	27,8°	11	18,4°	1,5°	1	9,4°	13,4°			0	0	0	0	3	0	0	14,3°	8	9,0°
Abril	23,3°	27	19,5°	7,4°	4	11,2°	15,1°			0	0	0	0	5	0	0	12,6°	14	8,3°
Maig	24,6°	9	21,2°	9,4°	11	13,8°	17,5°			0	0	0	0	0	0	0	10,5°	9	7,5°
Juny	31,7°	26	27,0°	12,8°	2	19,1°	22,9°			0	0	12	0	23	3	0	10,2°	19	7,7°
Juliol	31,9°	19	29,2°	17,9°	1	21,8°	25,3°			0	0	30	0	31	10	0	10,3°	18	7,4°
Agost	35,3°	23	29,5°	15,1°	27	21,6°	25,9°			0	0	23	5	30	11	1	12,2°	28	7,9°
Setembre	33,0°	4	27,2°	15,5°	23	19,5°	23,1°			0	0	13	0	25	3	0	10,4°	0	7,7°
Octubre	27,8°	4	24,7°	11,7°	31	17,1°	20,6°			0	0	3	0	18	0	0	11,1°	28	7,6°
Novembre	27,7°	14	19,6°	8,4°	23	11,7°	15,1°			0	0	0	0	2	0	0	10,9°	19	7,9°
Desembre	21,0°	1	17,1°	4,9°	17	8,4°	12,2°			0	0	0	0	0	0	0	12,3°	1	8,7°

ANY	35,3°	23-ag	21,9°	-1,5°	23-gen	13,8°	17,6°			0	2	81	5	137	27	1	15,7°		17,6°
-----	-------	-------	-------	-------	--------	-------	-------	--	--	---	---	----	---	-----	----	---	-------	--	-------

VENT (KM/H)

NOMBRE DE DIES AMB:

PRECIPITACIÓ (MM)

NOMBRE DE DIES AMB:

Mes	Vel. max	dir	dia	Vel.mit	dir	>=30	>=50	>=80	P. màx	dia	Inten.màx	dia	P. mensual	<=0,1	>=0,1	>=1,0	>=10	>=30	>=50	
Gener	65,3	NNW	19	8,8	NW	15	3	0	7,7	15	0,8	15	8,8			4	1	0	0	0
Febrer	51,9	SE	7	7,4	W	13	3	0	28,8	7	1,0	7	47,1			6	5	1	0	0
Març	54,3	NNW	11	7,8	WSW	14	2	0	0,0		0,0		0,0			0	0	0	0	0
Abril	47,3	NNW	14	7,7	WSW	15	0	0	16,7	30	2,9	1	22,6			6	3	1	0	0
Maig	56,1	NNW	11	7,3	W	10	1	0	34,1	11	10,6	11	95,5			14	10	2	1	0
Juny	41,3	NNW	29	7,1	SSW	12	0	0	13,5	13	4,7	13	36,1			6	4	2	0	0
Juliol	58,2	NW	27	7,4	S	13	1	0	0,5	27	0,2	27	0,8			2	0	0	0	0
Agost	44,8	SW	2	7,5	S	9	0	0	50,0	27	5,3	27	68,5			6	4	1	1	1
Setembre	40,6	NNE	21	7,0	WSW	9	0	0	30,9	15	3,3	15	41,0			4	3	1	1	0
Octubre	63,2	W	26	8,2	W	14	3	0	6,8	30	2,9	30	22,9			6	4	0	0	0
Novembre	66,0	W	5	8,6	WNW	17	5	0	6,6	21	3,2	21	12,4			6	4	0	0	0
Desembre	49,7	NW	1	7,7	NNW	17	0	0	0,6	8	0,2	8	0,8			3	0	0	0	0

ANY	66,0	W	5-nov	7,7	SW	158	18	0	50,0	27-ag	10,6	11-maig	356,5			63	38	8	3	1
-----	------	---	-------	-----	----	-----	----	---	------	-------	------	---------	-------	--	--	----	----	---	---	---

PRESSIÓ ATMOSFÈRICA (HPA)

HUMITAT RELATIVA (%)

RADIACIÓ SOLAR (W/M2)

Mes	Màx	dia	Mit.màx	Mín	dia	Mit.mín	Mitjana	Màx	dia	Mit. Màx	Mín	dia	Mit.min	Mitjana	Màx	dia	Mín	dia	Mitjana
Gener	1032,6	4	1021,5	989,3	17	1015,1	1018,3	96,0	2	78,1	15,7	21	41,7	60,1	642,7	23	188,2	24	445,2
Febrer	1036,7	10	1025,4	999,8	26	1021,5	1023,4	95,9	23	82,2	11,2	4	43,0	62,8	776,6	27	161,3	7	551,5
Març	1025,5	28	1017,4	1003,3	7	1012,9	1015,1	94,5	19	86,1	28,0	10	46,2	68,4	912,0	28	537,2	9	745,9
Abril	1022,4	10	1016,6	1005,9	12	1012,5	1014,5	95,2	25	85,7	25,5	16	44,7	66,8	1046,0	18	797,3	7	841,1
Maig	1020,7	26	1016,7	1009,8	16	1013,8	1015,1	95,2	25	87,4	28,3	17	50,9	69,9	1111,0	14	407,0	25	880,8
Juny	1022,8	23	1015,7	1006,8	13	1012,5	1014,1	95,7	1	88,6	24,9	19	52,5	71,4	1045,0	5	636,7	13	894,0
Juliol	1020,9	10	1017,0	1006,5	24	1013,2	1015,1	96,0	9	88,7	38,0	6	53,8	71,9	1003,0	2	742,8	24	879,8
Agost	1020,5	11	1016,4	1005,5	2	1013,3	1014,9	94,9	31	85,8	30,8	11	50,3	68,5	968,0	8	240,8	27	841,3
Setembre	1024,2	30	1018,3	1003,2	21	1014,7	1016,4	95,8	16	85,9	16,1	4	50,2	68,8	841,0	1	493,9	20	723,1
Octubre	1025,9	3	1015,7	986,2	19	1011,1	1013,5	95,6	2	85,6	31,7	27	53,6	70,4	800	2	472,4	16	637,6
Novembre	1025,8	18	1016,1	991,9	22	1010,0	1013,1	97,6	29	82,7	21,3	22	46,0	63,8	642,2	1	233,9	29	475,1
Desembre	1037,1	28	1022,1	993,8	7	1016,8	1019,2	93,5	22	82,1	20,6	28	41,8	61,6	577,2	28	180,7	5	406,1

ANY	1037,1	28-des	1018,2	986,2	19-oct	1014,0	1016,1	97,6	29-nov	14-oct	11,2	4-febr	16-febr	67,0	1111,0	14-maig	161,3	7-febr	693,4
-----	--------	--------	--------	-------	--------	--------	--------	------	--------	--------	------	--------	---------	------	--------	---------	-------	--------	-------

Latitud: 41°33'23"N Longitud 2°26'10"E
 Altitud (m) 144

Estació meteorològica municipal de Mataró (Vallès Maresme) -Barcelona-
 Resum climatològic. Any 2023

Ind.climatològic: 21MM08301A

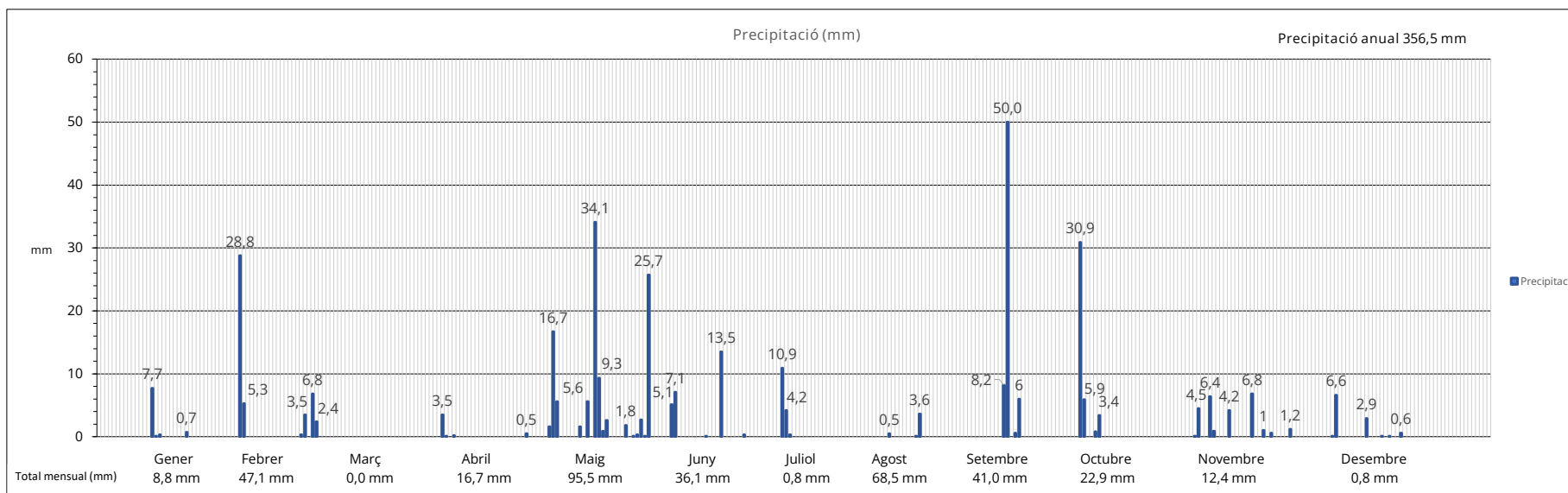
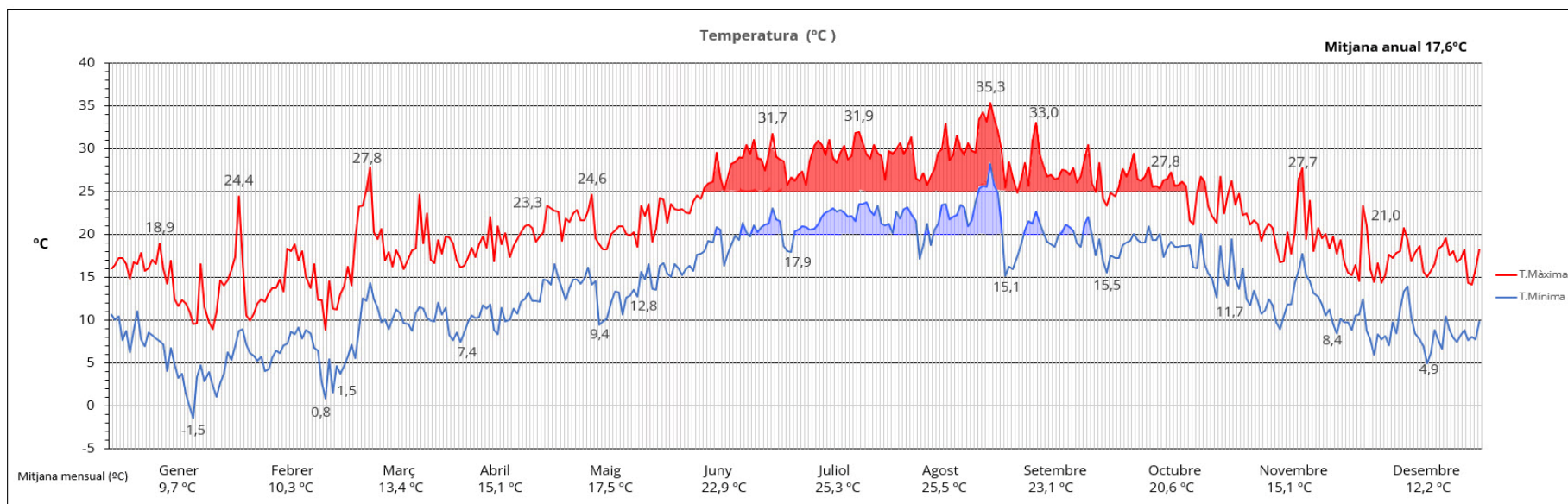

Latitud: 41°33'23"N Longitud 2°26'10"E
 Altitud (m) 144

Estació meteorològica de Mataró - Nord (Maresme) -Barcelona-
 Resum climatològic. Any 2023

Ind.climatològic: 21MM08301A

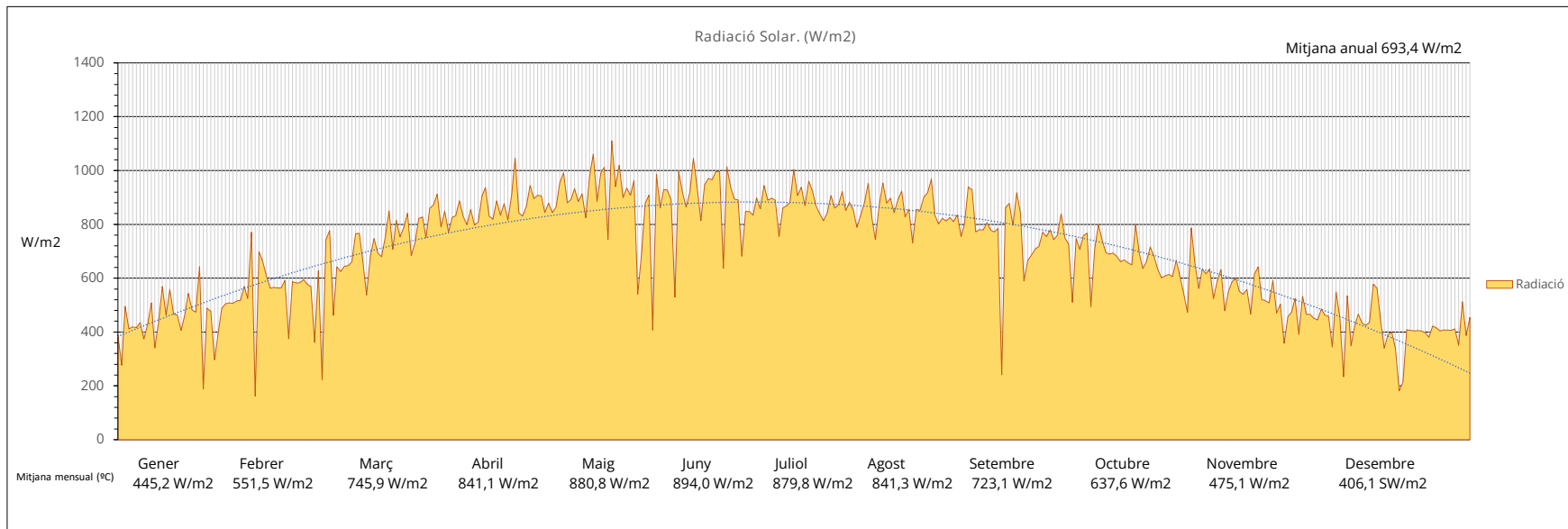
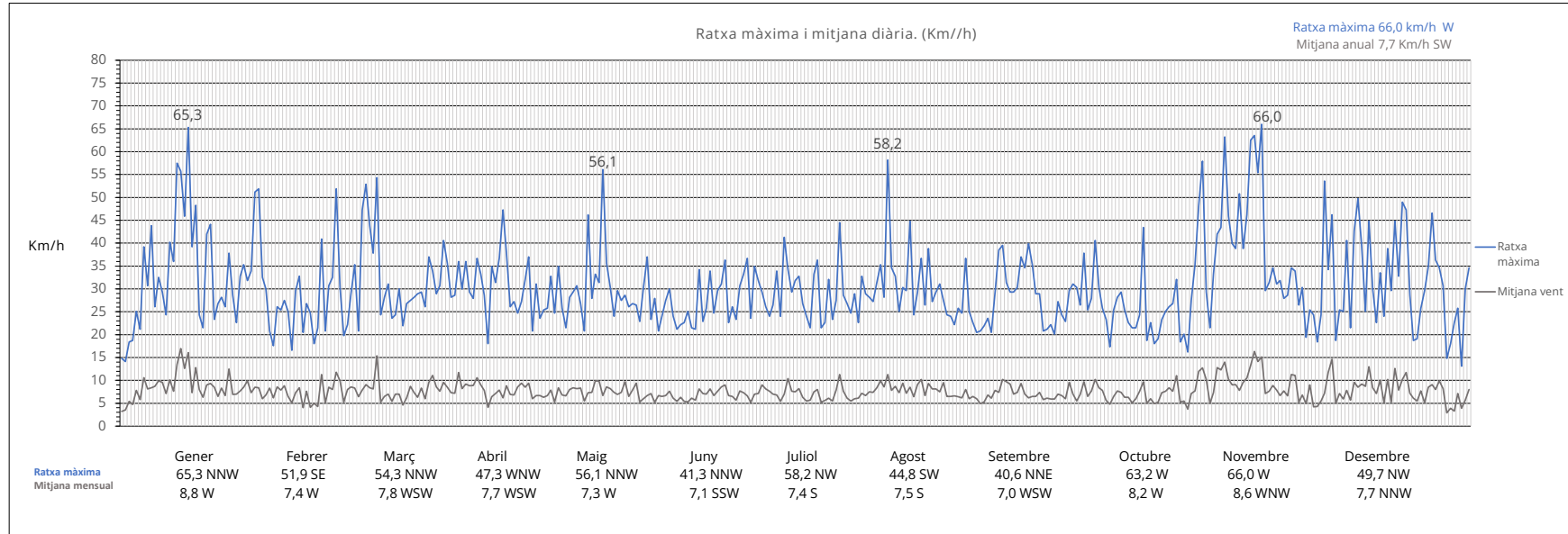

ESTACIONS METEOROLOGIQVES AUTOMATIQUES HOMOLOGADES

